

Corrigé 6^e Séquence 2 H4

Choisir la bonne opération (+ - x)

Niveau Jaune

Ex 30
4 a) $24 - 13 = 11$ ✓
Il lui reste 11 € ✓
b) $21,50 + 4,50 = 26$ ✓
Il avait 26 € ✓

Ex 31
3 $15 + 7,50 = 22,50$ ✓
 $50 - 22,50 = 27,50$ ✓
Le libraire lui rend 27,50 € ✓

Ex 10
3 $3,4 \times 6,5 = 22,10$ ✓
Elle a payé 22,10 € ✓

Niveau Vert

Ex 33
6 a) $48 + 21,50 + 23,70 + 62,50$
 $\approx 50 + 20 + 20 + 60$
 ≈ 150 environ de dépenses) ✓

b) $48 + 21,50 + 23,70 + 62,50$
 $= 155,70$ ✓

Le résultat est cohérent avec l'ordre de grandeur, elle devra payer 155,70 € ✓

Ex 11
3 $9,5 \times 0,54 = 5,130$ ✓
Il va payer 5,13 € ✓

Ex 33
3 $12 \times 29 = 348$ ✓
Le réfrigérateur coûte 348 € ✓

Niveau Vert +

Ex 12

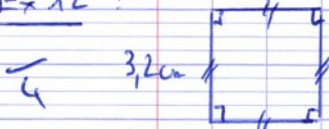

Périmètre = $4 \times 3,2 = 12,8$ cm ✓
Aire = côté x côté = $3,2 \times 3,2$ ✓
 $= 10,24$ cm² ✓

Ex 44
5 $4 \times 1,20 = 4,80$ ✓
les cartes postales coûtent 4,80 € ✓

$4 \times 0,73 = 2,92$ ✓
les timbres coûtent 2,92 € ✓

$4,80 + 2,92 = 7,72$ (prix total) ✓

$20 - 7,72 = 12,28$ ✓

Il lui reste 12,28 € ✓

Ex 76
4 $0,346 \div 2 = 0,173$ un demi tour mesure 0,173 km ✓

$0,346 \times 7 = 2,422$ 7 tours mesurent 2,422 km ✓

$2,422 + 0,173 = 2,595$ ✓

les footballeurs ont parcouru 2,595 km ✓